PROFESSIONAL MEASURING
SINCE 1844

KERN

Produktbroschüre

05.09.2026

KERN PDS 600-3

Präzisionswaage mit vielseitigen Funktionen und Touch-Display

DEUTSCH

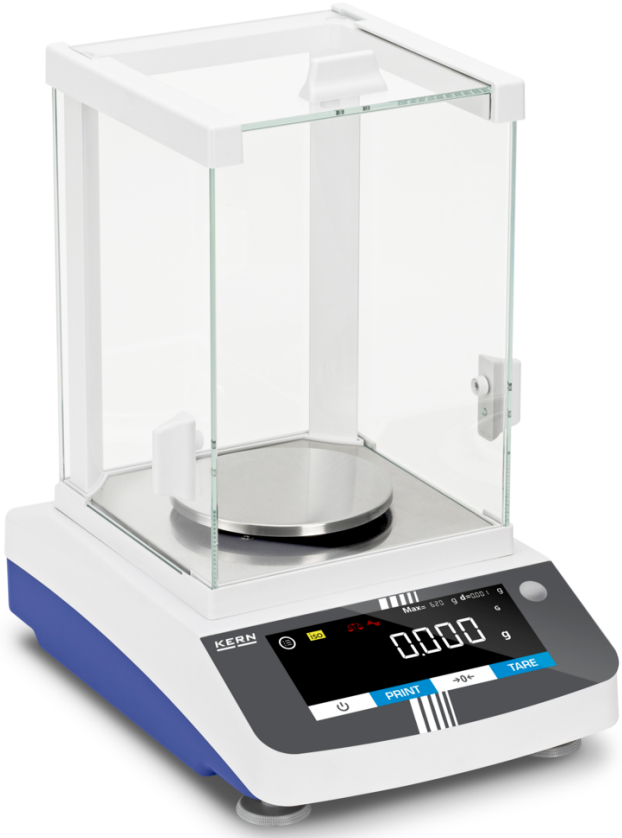

KONTAKT

KERN & SOHN GmbH
Ziegelei 1
72336 Balingen
Germany

+49 7433 9933-0
info@kern-sohn.com
www.kern-sohn.com

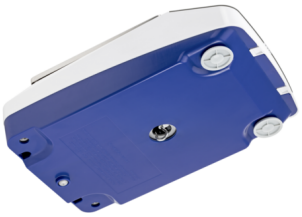

ANWENDUNGSBEISPIEL

DEUTSCH

MERKMALE

- Der breite Funktionsumfang dieser Präzisionswaagenserie qualifiziert sie u. a. für den Einsatz in der Pharmaindustrie. Dazu gehören z. B. die Statistikfunktion, Wiegen mit Toleranzbereich, Zählfunktion, Prozentwägung, Summierfunktion und viele weitere
- Modernes Touch-Display mit komfortabler Bedienung ermöglicht z. B. Umschalten der Einheit oder Starten der Justage direkt übers Display
- Per Windows-Direct-Funktion können Wägewerte via USB-Device-Anschluss direkt von der Waage in eine Windows-Anwendung übertragen werden, ohne dass eine manuelle Eingabe erforderlich ist
- Windschutz serienmäßig, Wägeraum B×T×H 174×162×228 mm
- GLP/ISO-Protokollierung mit Datum, Uhrzeit und Ident-Nr. bei Waagenjustage oder Wägevorgang
- Unterstützt in der Datenintegrität gemäß U.S. FDA 21 Part 11 (z. B. Wiegeergebnis, Sample ID, Benutzername, Waagen ID ...)
- Abfrage und Fernsteuerung der Waage über Computer oder CRM-/ERP-Systeme mittels KERN Communication Protocol
- Unterflurwägung: Möglichkeit der Lastaufnahme an der Waagenunterseite. Öse für Unterflurwägungen serienmäßig
- Datenschnittstelle RS-232 und USB (Device) zum Übertragen von Wägedaten
- Menüsprache EN

TECHNISCHE DATEN

- Hinterleuchtetes LCD-Display, Ziffernhöhe 20 mm
- Abmessungen Wägefläche, Edelstahl, ⌀ 115 mm
- Gesamtabmessungen B×T×H 213×322×360 mm
- Nettogewicht ca. 6 kg
- Zulässiger Umgebungstemperaturbereich 15 °C/25 °C

HAUPTANWENDUNGSBEREICHE

- Labore
- Pharmazeutische Anwendungen
- Qualitätskontrolle
- Chemieindustrie
- Lebensmittelindustrie
- Kunststofftechnik

PIKTOGRAMME

Standard

Option

MODELLÜBERSICHT

Modell	Wägebereich [Max]	Ablesbarkeit [d]	Reproduzierbarkeit	Linearität	Abmessungen Wägefläche
PDS 300-3	320 g	0,001 g	0,003 g	± 0,003 g	115 mm
PDS 600-3	620 g	0,001 g	0,003 g	± 0,003 g	115 mm
PDS 1000-3	1020 g	0,001 g	0,004 g	± 0,005 g	115 mm
PDS 2000-2	2200 g	0,01 g	0,03 g	± 0,03 g	185×185 mm
PDS 4000-2	4200 g	0,01 g	0,03 g	± 0,03 g	185×185 mm
PDS 6000-2	6200 g	0,01 g	0,03 g	± 0,05 g	185×185 mm
PDS 10K-5	10200 g	0,01 g	0,03 g	± 0,03 g	185×185 mm

ZUBEHÖR

Modell	Beschreibung
316-09	Prüfgewicht 316-09 (OIML-Klasse E2, Nennwert 500 g, Kompaktform, Edelstahl poliert)
572-926	RS-232 Schnittstellenkabel 572-926
ABP-A01	Ionisator ABP-A01
ABS-A08	Staubschutzhaube ABS-A08
YBA-A24S05	Displayschutzfolie YBA-A24S05

Modell	Beschreibung
YBI-01A	Ionisator YBI-01A
YKC-01	Thermodrucker YKC-01
YKG-01	Dot-Matrix Drucker YKG-01
YKH-01	Thermodrucker YKH-01
YKI-10	RS232-Ethernet Konverter YKI-10 (RS-232 serienmäßig, Ethernet, RS-485)
YKI-11	RS232-Ethernet Konverter YKI-11 (Ethernet, RS-232 serienmäßig - 2x)
YKI-12	RS232-WLAN-Konverter YKI-12
YKT-01	Nadeldrucker YKT-01
YPS-03	Antivibrationstisch YPS-03
YPS-04	Antivibrationsplatte KERN YPS-04 (400×450×60 mm, 30 kg)
YPS-05	Antivibrationsplatte KERN YPS-05 (565×450×60 mm, 42 kg)

SOFTWARE

Modell	Beschreibung
SCD-4.0-DL	Software SCD-4.0-DL (Lieferumfang: Downloadlink für 1 Lizenz)
SCD-4.0-DLS05	Software SCD-4.0-DLS05 (Lieferumfang: Downloadlink für 5 Lizenzen)
SCD-4.0-PRO-DL	Software SCD-4.0-PRO-DL (Lieferumfang: Downloadlink für 1 Lizenz)
SCD-4.0-PRO-DL-AS05	Software SCD-4.0-PRO-DL-AS05 (Lieferumfang: Downloadlink für 5 Lizenzen)

DIENSTLEISTUNGEN

Modell	Beschreibung
963-103	DAkkS-Kalibrierschein 963-103
969-517	Bestätigung der Herstellerspezifikation (nur in Verbindung mit DAkkS-Kalibrierschein) 969-517
970-108	Garantieverlängerung (+ 2 Jahre) 970-108

KERN Piktogramm-Übersicht

	Externe Justage: Einstellen der Genauigkeit durch externes Justiergewicht
RS 232	Datenschnittstelle RS-232: Zum Anschluss an Drucker, PC oder andere Peripheriegeräte zur Datenübertragung über größere Strecken. Netzwerk in Bus-Topologie möglich
	Datenschnittstelle USB: Zum Anschluss an Drucker, PC oder andere Peripheriegeräte
KCP	KERN Communication Protocol (KCP): Ein standardisierter Schnittstellen-Befehlssatz für KERN-Waagen und andere Instrumente, der das Abrufen und Steuern aller relevanten Parameter und Gerätefunktionen erlaubt. KERN-Geräte mit KCP können so ganz einfach in Computer, Industriesteuerungen und andere digitale Systeme integriert werden
GLP	GLP/ISO-Protokoll: Das Messgerät erzeugt einen GLP-konformen Ausdruck
	Wert & Zeit: Das Messgerät gibt Wert, Datum und Uhrzeit aus, unabhängig vom angeschlossenen Drucker
	Stückzählen: Referenzstückzahlen wählbar. Anzeigenumschaltung von Stück auf Gewicht
	Net-Total: Die Gewichtswerte der Rezeptur-Bestandteile können aufaddiert und das Gesamtgewicht der Rezeptur ausgedruckt werden
Σ	Summier-Funktion: Die Gewichtswerte von Wägegütern können aufaddiert und die Summe ausgedruckt werden
	Dichtebestimmung: Die Dichtebestimmung von Flüssigkeiten und Feststoffen mit einer Dichte von ≤ /≥ 1 wird direkt im Messgerät durchgeführt
%	Prozentbestimmung: Feststellen der Abweichung in % vom Sollwert (100 %)
	Einheiten umschaltbar z. B. auf nicht-metrische Einheiten
	Messen mit Toleranzbereich (Checkweighing): Oberer und unterer Grenzwert programmierbar, z. B. zum Sortieren, Portionieren oder zur Messung von Beschichtungen oder Materialstärken. Der Vorgang wird durch ein akustisches und/ oder optisches Signal unterstützt
	Hold-Funktion: Bei unruhigen Wägebedingungen wird durch Mittelwertbildung ein stabiler Wägewert errechnet
	Unterflurwägung: Möglichkeit der Lastaufnahme an der Waagen-Unterseite
	Universal-Steckernetzteil: Mit Universaleingang und optionalen Eingangsstecker-Adaptern für EU, CH, GB oder EU, CH, GB, US oder EU, CH, GB, US, AUS
N S	Wägeprinzip Elektromagnetische Kraftkompensation: Spule in einem Permanentmagneten. Für genaueste Wägungen
1 DAY	Paketversand per Kurierdienst: Die Dauer der internen Produktbereitstellung beträgt einen Tag
DAkkS	Akkreditierte Kalibrierung (DKD): Die Dauer der akkreditierten Kalibrierung beträgt 3 Arbeitstage

DEUTSCH